

The background features a solid blue area on the right and a dark blue area on the left with overlapping, semi-transparent geometric shapes in various shades of blue, creating a modern, abstract design.

Impacto aplicación de protección al ▶ salario mínimo

Línea del tiempo

Gobierno indica en medios va poner límite a las deducciones del salario de empleados públicos

Gobierno anuncia que entidades bancarias darán Planes de Salvamento a las personas sobreendeudadas para refundir deudas.

Entidades financieras estatales dan a conocer los planes de salvamento



Gobierno brinda perfil de segmento que pretende beneficiar con salario mínimo inembargable. (35.000 funcionarios públicos)

Conformación de comisión técnica de Casa Presidencia

Emisión de borrador de directriz

Sector cooperativo

- Convocatoria a reuniones.
- Creación de 3 comisiones.
- Monitoreo de medios.

Político

- Presidente de la República.
- Vicepresidencia.
- Asamblea Legislativa.
- Banco Central.

Análisis/Impactos

- Pérdidas económicas.
- Otros impactos.
- Propuesta de Comunicación.



Tipos de riesgos presentes



Riesgo Legal



Art. 174



Art. 172



Art. 69



▶ Riesgo de Crédito



Incremento en estimaciones y aumento de morosidad

Pérdidas económicas



Mitigadores



REVISAR POLÍTICAS Y REQUISITOS.



GENERAR ESTIMACIONES ADICIONALES.



PROYECTAR ESCENARIOS DE IMPACTOS FUTUROS.



EDUCACIÓN FINANCIERA.



ANÁLISIS DE ALTO NIVEL DE ENDEUDAMIENTO.

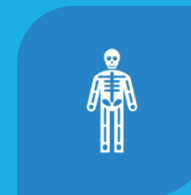

PERFILAR LA BASE ASOCIATIVA.

Planes de acción



IDENTIFICAR LAS PERSONAS CON SALARIOS INFERIORES AL MÍNIMO



ACTUALIZACIÓN DE DATOS DE LAS PERSONAS ASOCIADAS



DETERMINACIÓN DEL IMPACTO DE ACUERDO A LA GRADUALIDAD



ACERCAMIENTO CON LOS ASOCIADOS.



SEGMENTACIÓN DEL PERFIL QUE DESEAN MANTENER



ARREGLOS DE PAGO, RESTRUCTURACIONES



Riesgo reputacional

Afectación

- Opinión del sector.
- Percepción de grupos de interés.
- Manejo de crisis de opinión pública.

Acciones

- Actuar como bloque.
- Desarrollo de estrategias de comunicación.
- Definir posición oficial ante la crisis de opinión.
- Protocolos de manejo de crisis y atención de medios.
- Voceros oficiales.
- Comunicación con todo el personal y grupos de interés.

Riesgo de Liquidez



Planes de acción

- ▶ Desarrollo de escenarios de impacto.
- ▶ Gestionar recursos adicionales para posibles impactos.
- ▶ Revisar, actualizar y comunicar planes de contingencia de liquidez.
- ▶ Seguimiento al VAR del portafolio.
- ▶ Monitoreo de los saldos de ahorros.
- ▶ Monitoreo de 20/80.
- ▶ Con la entrada en vigencia de la medida incrementar monitoreo con cortes durante el día.

Riesgo Estratégico



Riesgo Estratégico

- ❑ Alta Competitividad.
- ❑ Reinventarse.
- ❑ Innovación.
- ❑ Necesidad de crecimiento.
- ❑ Alto nivel de endeudamiento



- 1 Bajar requisitos.
- 2 Extensión de plazos.
- 3 Aceptación de altos niveles de endeudamiento.



Riesgo Sistémico



Gradualidad de aplicación 24 meses

- ▶ Inicia a partir de marzo
- ▶ Nuevas operaciones los 199,648.45 colones.
- ▶ Para las operaciones ya formalizadas inicia con la protección del 20% del salario mínimo

MUCHAS GRACIAS